

Maske der Zeiterfassung

Wissen was läuft

Bei den heutigen, sehr knappen Preisen, muss der manuelle Aufwand für die Verwaltung der Mitarbeiterzeiten auf ein Minimum reduziert und gleichzeitig die Aussagekraft der Auswertungen auf das Maximum gesteigert werden.

Nach Erfassung der Mitarbeiterzeiten, erfolgt mit dem Programm Zeitverwaltung die automatische Zuordnung dieser Zeiten zum Mitarbeiter, der Kostenstelle und dem Auftrag.

Beim Einsatz des Zeiterfassungsgerätes **TimeBoy**, reduziert sich die gesamte Zeitverwaltung auf ein paar ‚Mausklick‘.

Den Überblick behalten

Mit unserer Zeitverwaltung behalten Sie den Überblick.

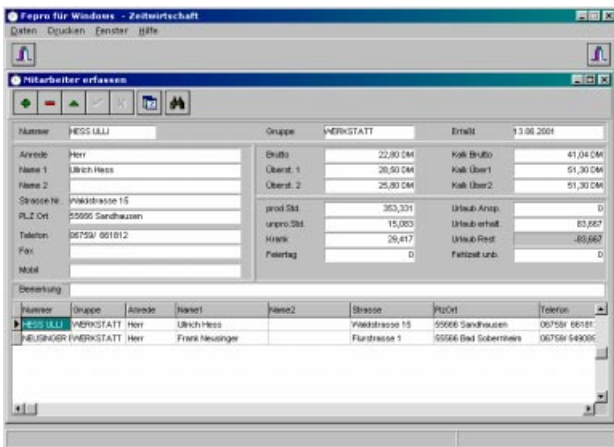

Maske der Mitarbeiter

Sie sehen zu jedem Zeitpunkt, wie lange, welcher Mitarbeiter, an welchem Auftrag gearbeitet hat; wie viel Zeit, im Vergleich zur Vorkalkulation, bereits bei einem Auftrag verbraucht wurde; wie viel Zeit die Mitarbeiter produktiv und unproduktiv anwesend waren; wie lange die einzelnen Mitarbeiter krank

waren, wie viel Urlaub bereits verbraucht ist und wie viel Urlaub noch zur Verfügung steht.

Mit der umfangreichen Auswertung finden Sie schnell Schwachstellen und können diese dann beseitigen.

Sie erkennen problemlos die Auftragsarten die Ihnen Gewinn bringen und solche Auftragsarten die Sie besser in Zukunft meiden.

Die Rentabilität einer neu anzuschaffenden Maschine, kann bereits im Voraus errechnet werden.

Freie Formulargestaltung

Die erfassten Daten stehen Ihnen jederzeit zur Auswertung in Listenform zur Verfügung.

Für die Ausgabe auf dem Bildschirm oder Drucker stehen Auftragszeiten nach Mitarbeiter, Auftragszeiten nach Kostenstellen, Nachkalkulation mit Soll-/ Ist-Vergleich, Mitarbeiterzeiten mit Tages- und Endsummen, Kostenstellenzeiten mit Endsummen, Summenlisten für die

Lohnabrechnung (eine Liste je Mitarbeiter) Summenlisten der Kostenstellen, getrennt nach produktiv, unproduktiv und Sozialzeit (krank, Urlaub, ...) und ein Protokoll zu den erfassten Zeiten.

Alle Listen sind vollkommen frei gestaltbar und somit Ihren Bedürfnissen anzupassen.

Sofort einsetzbar

Nachdem die Mitarbeiter erfasst sind, kann sofort mit der Erfassung der Zeiten begonnen werden.

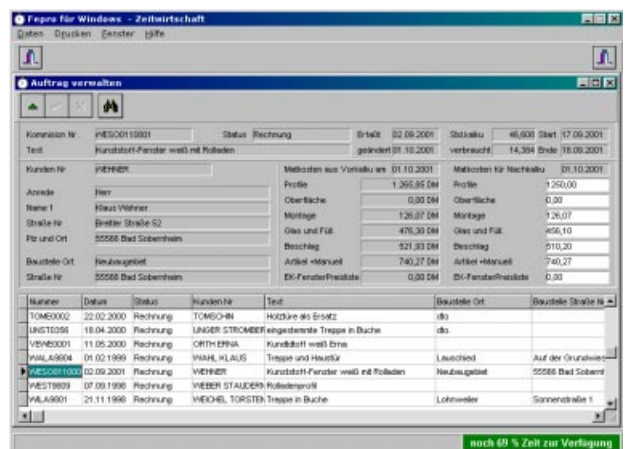

Maske zu den Kommissionen

Ist das elektronische Erfassungsgerät **TimeBoy** vorhanden, können sofort die gescannten Vorgänge übernommen werden.

In Verbindung mit dem **TimeBoy** reduziert sich die manuell erforderliche Zeit auf eine paar Minuten täglich.

Mit dem absoluten Minimum an Aufwand erreichen Sie eine Maximum an Informationen und Transparenz.

Fordern Sie Beratung und ein unverbindliches Angebot.



D-55566 Bad Sobernheim
Industriegebiet Breitler Str. 52
Tel.: 06751/ 9366-0
Fax: 06751/ 9366-70
Internet: www.wehner.de
E-Mail: info@wehner.de